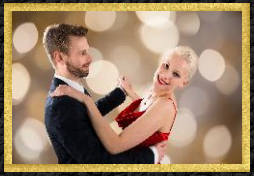

ERWACHSENE

Ein Maximum an Flexibilität! Für das Level 1 stehen drei Parallelkurse, für das Level 2 stehen zwei Parallelkurse pro Woche zur Verfügung. In ein und der selben Woche werden zuverlässig identische Kursinhalte vermittelt, sodass Sie Ihre Kursabende innerhalb einer Woche frei wählen können, z.B. bei Schichtarbeit, Krankheit, privaten Terminen.

Das Level 1 besteht aus den Baukasten-Teilen A&B, das Level 2 aus C&D. Ein Level besteht aus 10 Unterrichtseinheiten zu je 90 Minuten. Sie können auch beispielsweise als Quereinsteiger bei Teil B beginnen und dazu eventuell den Teil C buchen, z.B. wenn Sie vor längerer Zeit schon einmal Tanzen gelernt haben und nicht ganz von vorne beginnen möchten. Genügen Ihnen die 5 Abende der Stufe A, weil Sie nur Grundschritte lernen wollen? Die Kombinationsmöglichkeiten sind vielfältig!

InhalteLevel1: Langsamer Walzer, Wiener Walzer, Quickstep, Rumba, ChaCha, Jive, Discofox

Inhalte Level2: Wiederholung des Level1,Samba, West-Coast-Swing, (evtl. Slow-Foxtrott, Paso-Doble)

SENIOREN

Tanzen hält jung und fit! Mit einem Mindestalter von 60 Jahren, haben Sie die Möglichkeit in unserem Seniorenkreis zu tanzen. In einer sehr geselligen Runde erlernen Sie alles, was das Tänzerherz begehrt. Eine lockere Atmosphäre und viel Humor machen den abendlichen Seniorenkreis zu einem ganz besonderen Vergnügen. Gelegentliche Restaurantbesuche und Gesprächsrunden ergänzen in diesem Kurs das Programm.

Tipp: Besuchen Sie erst einen Tanzkurs Level1

JUGENDLICHE

Tanzen: Weil es Spaß macht! Wenn es um das Tanzen lernen geht, dann ist seit über 100 Jahren die Tanzschule Peterhansl die erste Wahl für die Schüler/innen der Landshuter Schulen. Jugendliche schätzen bei uns die familiäre Atmosphäre und Eltern freuen sich über beste Erreichbarkeit via Bushaltestelle vor Ort oder Parkmöglichkeiten zum Abholen direkt vor der Türe am Regierungsplatz.
Mit viel Einsatz und Entertainment vermitteln wir die Grundlagen der Gesellschaftstänze. Ungezwungen gefeiert und geübt wird auf den legendären Tanzpartys am Samstag Abend, auf denen unsere DJ‘s mit ausgesuchten Charthits aufs Parkett locken.
Einfallsreiche Motto-Partys sorgen für zusätzlichen Spaß und Abwechslung. Für Gruppen ab 20 Schüler einer Schule winken auch lohnenswerte Rabatte.

Inhalt: siehe Level 1 Erwachsene, Stil und Etikette, Partytänze, Original Wiener Francaise

Tipp: Tanzen ist ein Sport in dem man auch erfolgreich sein kann!

HOCHZEIT

Auf die Schnelle gelernt! Sie heiraten oder sind auf einer Hochzeit eingeladen? Keine Panik! Wir bringen Ihnen in 3 Kurseinheiten zu je 90 Minuten alles bei, was Sie hierfür benötigen. Da wir unseren Hochzeitskurs laufend anbieten, ist ein Einstieg jederzeit möglich. Im wöchentlichen Wechsel unterrichten wir: Langsamer Walzer, Wiener Walzer und Discofox. Der Hochzeitskurs wird in unserer Tanzschule immer Sonntag abends um 20:30 Uhr angeboten.

Tipp: Wenn Sie genügend Zeit bis zur Hochzeit haben, dann besuchen Sie unseren Kurs Level 1, um mehr Erfahrung auf dem Parkett zu bekommen!

SONDERTÄNZE

Leidenschaft und Hingabe! Wer sich auf einen Tanz spezialisieren möchte oder wer vom Tanzen nicht genug bekommen kann, der ist bei den Sondertänzen genau richtig. Traditionen pflegen, aber sich dem Neuen nicht verwehren ist einer unserer Leitfäden. Im Laufe der Zeit sind wir nicht jedem Trend gefolgt, waren aber dennoch immer die Trendsetter in unserer Region. Einige Sondertänze haben es so in das Tanzprogramm der Tanzschule Peterhansl geschafft. Mit ausgefeilten Techniken, einer Fülle von Variationen in den Bewegungsabläufen und der Möglichkeit, einer speziellen Musik den entsprechenden Ausdruck zu verleihen, versprechen diese Tänze ein ganz besonderes Körpergefühl und maximalen Spaßfaktor.

Angeboten werden: Discofox
Salsa
West-Coast-Swing
Tango Argentino

LE BAL - CLUB

Hobby und Freizeitsport! Sich selbst besser kennen lernen, den Körper des eigenen Partners neu kennen lernen, gemeinsam ein Hobby haben, miteinander Zeit verbringen, neue Kontakte knüpfen, Freundschaften schließen, Musik bewegen, den eigenen Körper flexibel und fit halten, Altersdemenz vorbeugen, einen intensiven Sport betreiben, Spaß haben ...
Es gibt eine Vielzahl von Gründen das Tanzen zu erlernen. Bei uns können Sie genau das tun. Ob als Hobby über 5 Level hinweg in den Tanzkreis oder im Turnierkreis weit darüber hinaus.
Das Trainer-Angebot geht vom Turniertänzer über den Tanzlehrer bis zum internationalen Professional. Wöchentliche Tanzpartys für Erwachsene (Freitags), und Jugendliche (Samstags), sowie drei festliche Bälle im Jahr und einige Sonderveranstaltungen, geben genügend Raum für Hobby und Freizeitsport.

Tanzen hat nur einen Nachteil: Nicht alle tun es!